

**EMPRESA SOCIAL DEL ESTADO CENTRO DE
REHABILITACION INTEGRAL DE BOYACA CRIB**

**SUBGERENCIA
ADMINISTRATIVA Y FINANCIERA**

JESÚS ANTONIO SALAMANCA TORRES

Contador Público

Especialista en Contabilidad Gerencial

Especialista en Gerencia de Instituciones de Salud



Centro de Rehabilitación
Integral de Boyacá E.S.E.

SUBGERENCIA ADMINISTRATIVA Y FINANCIERA

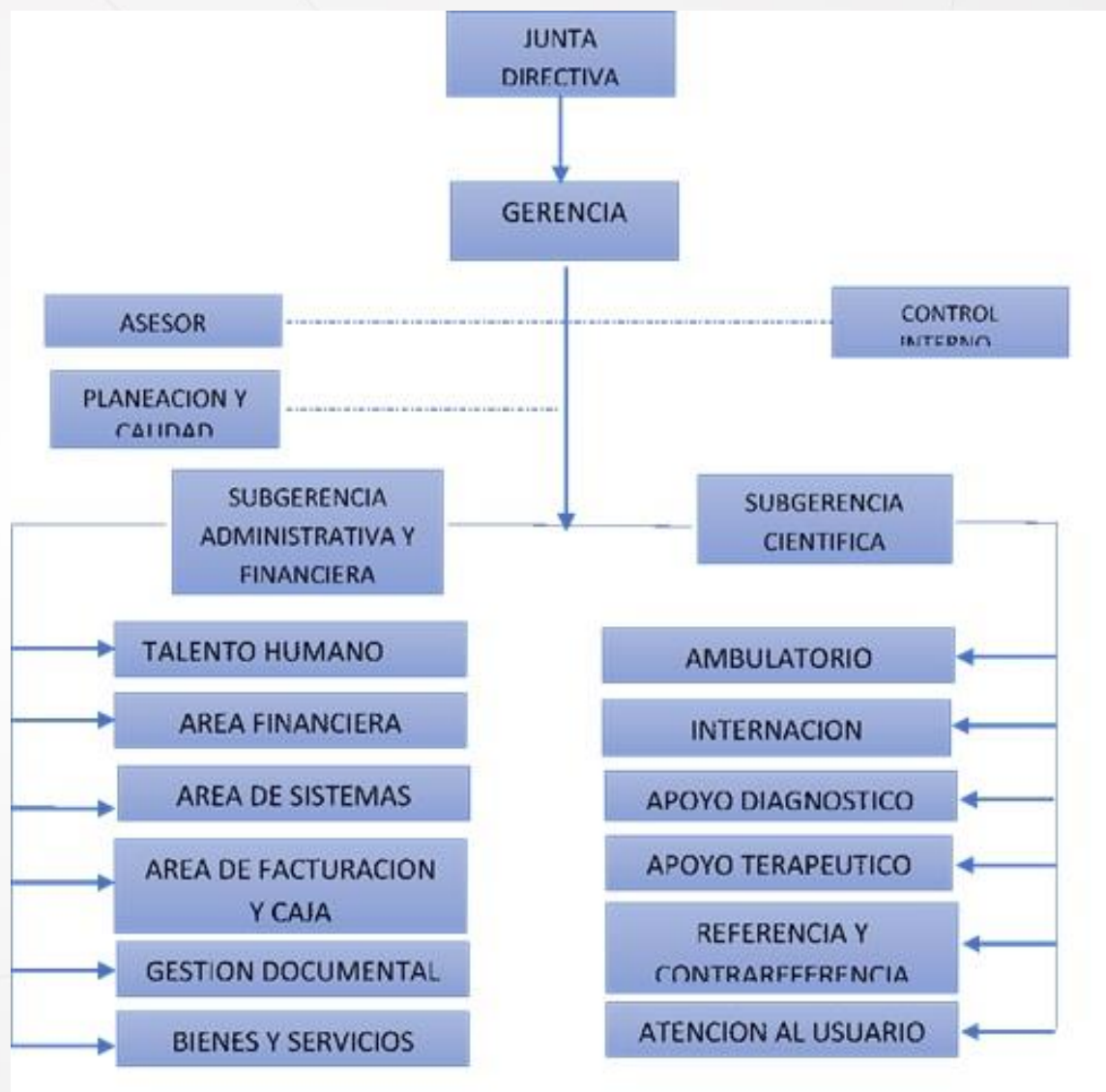

LINEAS ESTRATÉGICAS

TALENTO HUMANO

DESARROLLO ADMINISTRATIVO

INFRAESTRUCTURA



Centro de Rehabilitación
Integral de Boyacá E.S.E.



Centro de Rehabilitación
Integral de Boyacá E.S.E.

TALENTO HUMANO

- 1.1. PLAN DE FORMALIZACIÓN LABORAL
- 1.2. ACTUALIZACIÓN DEL PETH ALINEÁNDOLO CON EL MIPG
- 1.3. PLAN DEL SISTEMA GENERAL DE SEGURIDAD Y SALUD EN EL TRABAJO

DESARROLLO ADMINISTRATIVO

- 2.1. DIAGNOSTICO DEL MARCO PROCEDIMENTAL INSTITUCIONAL POR PROCESOS
- 2.2. GESTIÓN DE LA HERRAMIENTA DE AUTODIAGNÓSTICO DEL MIPG
- 2.3. PLAN INSTITUCIONAL DE RECURSOS FINANCIEROS
- 2.4. PLAN DE GESTIÓN AMBIENTAL

PLAN DE GESTIÓN INTEGRAL DE RESIDUOS GENERADOS EN LA ATENCIÓN EN SALUD Y OTRAS ACTIVIDADES (PGIRASA),

- 2.5. PLAN DE GESTIÓN INTEGRAL DE LA CALIDAD ADMINISTRATIVA
- 2.6. PLAN DE GESTIÓN INTEGRAL DEL RIESGO

INFRAESTRUCTURA

- 3.1. PLAN DE GESTIÓN DEL PROYECTO CONSTRUCTIVO DE LA NUEVA SEDE
- 3.2. PLAN DE GESTIÓN DE TECNOLOGÍAS DE LA INFORMACIÓN

SEGUIMOS AVANZANDO POR LA SALUD MENTAL DE BOYACÁ



Centro de Rehabilitación
Integral de Boyacá E.S.E.



Centro de Rehabilitación
Integral de Boyacá E.S.E.

GRACIAS!



Centro de Rehabilitación
Integral de Boyacá E.S.E.